

# PARCOURS #8 MONTPARNASSE

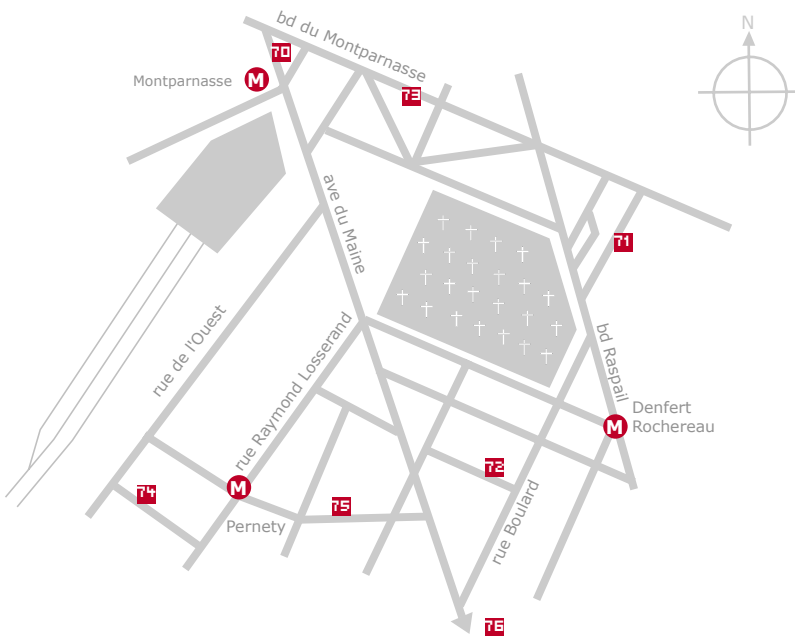

DATE DE VISITE  
8/11 + 27/11

- 70 IMMANENCE**
- 71 ATELIER GUSTAVE**
- 72 ALÉA FILMS**
- 73 GALERIE DU MONTPARNASSE**
- 74 L'ENTREPOT**
- 75 ATELIER FLORENCE BERGER**
- 76 CITÉ INTERNATIONALE  
UNIVERSITAIRE DE PARIS**





## 70 IMMANENCE Ute Lindner Patrick Huber

"Point de vue" présente la collaboration de deux artistes allemands pratiquant la "photographie-collage". Autour du sujet regardé-regardant ils élaborent un parcours artistique où le spectateur se trouve au centre de la photographie, comme en "visite" dans un espace virtuel.

du 10/11 au 16/12 du jeudi au samedi de 14h à 19h

**21 avenue du Maine, 15e  
M° Montparnasse**

[www.art-immanence.org](http://www.art-immanence.org)

Vernissage: 9/11 à 18h



## 71 ATELIER GUSTAVE A deux pas le silence

Élèves des cours du soir de l'École nationale supérieure de la photographie d'Arles

*Robert Colognoli, Françoise Galeron Pascal Hamant, Christine Lacroix Françoise Lambert, Béatrice Mermet Richard Petit & Luc Vincenti*

De l'autoportrait au paysage, du tirage baryté à la vidéo ; sous la diversité des approches, se révèlent des univers à la lisière du vertige et de l'indicible. Les huit exposants ont participé aux séminaires de Christophe Laloi ; ils y ont appris que le photographe assume la polysémie de l'image, voire la latence du sens.

du 6/11 au 12/11, du 11h à 20h, tous les jours

**36 rue Boissonade, 14e, M° Raspail  
adeuxpaslesilence@yahoo.fr**

Vernissage: 8/11 de 18h à 21h

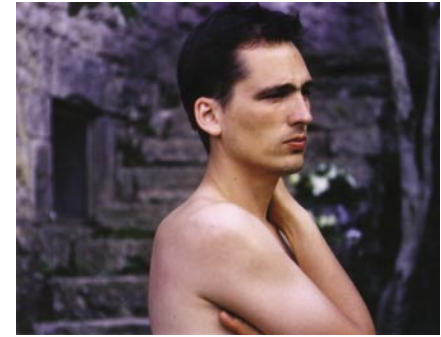

## 72 ALÉA FILMS Catherine LARGE

"L'échappée belle:"

Série s'appuyant sur la construction narrative des images et la sphère intimiste du spectateur. Placées en vitrine, les photographies sont alors une invitation à entrer dans le jeu du dispositif visuel défini selon un "protocole" du point de vue et composé d'un ensemble de repères contenus dans le réel.

du 2/11 au 30/11, de 9h à 19h sans interruption du lundi au vendredi et de 9h à 13h le samedi. Fermé les dimanches.

**20 rue Mouton Duvernet, 14e  
M° Mouton Duvernet**

Vernissage: 8/11 de 18h à 21h

## **73 GALERIE DU MONTPARNASSE** **Kaléidoscope 14**

Le parcours contrasté de six photographes à travers les déambulations de Jacqueline Bory dans la vie parisienne, le regard nostalgique de Michel Boussion, le voyage in-time de Jean-Loup Dailly, l'univers végétal de Michèle Marty et le monde poétique du théâtre de rue de Jacques Mallécot et Viviane Michel.

K. 14 est une association de photographes loi 1901, créée en 2006 basée dans le 14e. Elle rassemble six photographes liés par un long compagnonnage et une passion commune de la photographie argentique en noir et blanc.

du 18/11 au 29/11 tous les jours de 11h à 19h  
**55 rue du Montparnasse, 14e, M°Edgard Quinet/ Vavin**

Vernissage : 8/11 de 18h à 21h



**Jacqueline Véron-Bory** « A Paris... Par(ad)is »

**Michel Boussion** «Saint-Germain des Prés»

**Jacques Mallécot et Viviane Michel** « Rêves de Rue...»

**Michèle Marty** «Je vous aime les arbres»

**Jean-Loup Dailly** «IN-TIME» 1986-2006

**74****L'ENTREPOT**

7 rue Francis de Pressens, 14e, M° Pernety  
[www.lentrepot.fr](http://www.lentrepot.fr)



**Collectif 10h10: Véronique Durruty, Patrick Guedj, Raphaelae Kriegel & Isabelle Sprung**

Quatre photographes se donnent rendez-vous à 10 heures 10, l'heure qui sourit, à 10 dates prédéfinies, quel que soit le lieu où ils se trouvent, quelles que soient leur humeur, leur envie, leur disponibilité. Les images sont spontanées, sans artifice ni construction préméditée. Chaque rendez-vous donne lieu à un tableau à quatre entrées.

**du 18/10 au 10/11, du lundi au dimanche.  
 Fermé les samedis**

Vernissage: 18/10 de 10h30 à 21h



**74815 Grégoire de Gaulle**

"INTROJECTIONS" La photo est un souvenir d'effleurements rituels. Le corpus d'introjections que Grégoire de Gaulle nous donne à voir correspond à la mémoire du corps, à la fusion des objets aimés, à la révélation sur la peau de la cicatrice invisible. Les images, d'une puissance peu commune, touchent ici la profondeur de notre inconscient.

du 13/11 au 2/12, du lundi au vendredi de 9h30 à 19h. Samedi et dimanche de 14h30 à 19h

Vernissage: 15/11 de 18h30 à 21h

**75**

**ATELIER FLORENCE BERGER  
 Armelle de Crépy**

Capharnaüm. Objets conservés, usés, entassés, ficelés... du regard, j'en parcours le volume, ravive le souvenir de leur existence.

Mise en scène d'une fraction d'enfance: premier cliché. A l'évidence, je commençais une série photographique instantanée, troublante.

du 9/11 au 23/11, du mardi au dimanche de 15h à 20h.

**33 rue de la Sablière, 14e  
 M° Mouton Duvernet ou Pernety**

Vernissage: 8/11 de 18h à 21h

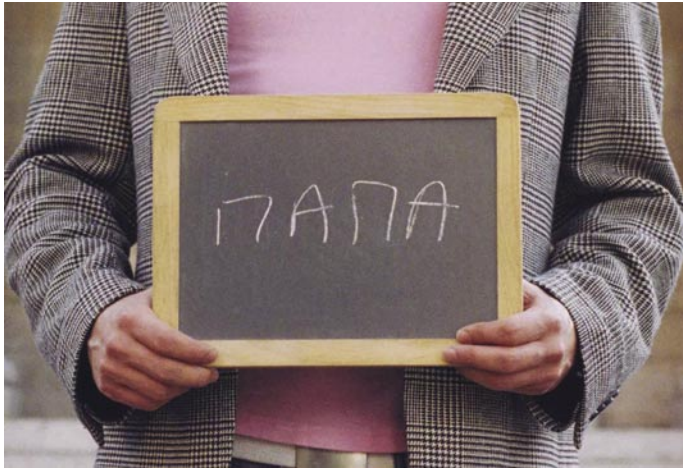

## **76** CITÉ INTERNATIONALE UNIVERSITAIRE DE PARIS: MAISON INTERNATIONALE & COLEGIO DE ESPAÑA

**Sylviane Masson**

Dans 'Ce manque d'ailleurs,' des étudiants de la Cité Internationale Universitaire ont inscrit sur une ardoise, dans la langue de leur choix, la réponse à la question: "Que vous manque-t-il ici que vous avez dans votre pays?" Photos prises à la Cité Internationale Universitaire de Paris, avec le concours de la Mairie de Paris.

du 2/11 au 30/11, ouvert tous les jours de 8h à 22h.

**Département de l'Art dans la Ville Maison Internationale  
1er étage, 17 bd Jourdan, 14e  
M° Porte d'Orléans ou RER B Cité Universitaire**

[www.ciup.fr/exposition.htm](http://www.ciup.fr/exposition.htm)

Vernissage: 7/11 à partir de 19h

**Amy Chang**

Lors des 20 dernières années, l'apparition de nombreux petits commerces d'immigrés a changé le paysage des villes espagnoles. Dans cette série, je photographie ces espaces tels qu'ils se présentent, vides, sans leurs occupants habituels, ce qui permet au spectateur d'observer tranquillement ces lieux sans peur de paraître indiscret.

du 7/11 au 30/11, du dimanche au vendredi de 8h à 15h et de 19h à 21h. Les samedis de 8h30 à 15h.

**Colegio de España, 7e bd Jourdan, 14e  
M° Porte d'Orléans ou RER B Cité Universitaire**

[www.colesp.org](http://www.colesp.org)

Vernissage: 7/11 de 19h à 21h